求是報

社址福州南台大廟前

登記證　中宣會中字第二四八九九號　內政部警字第四五九七號

電報掛號三〇六一　電話二〇四五

本日出版一大張

第五千八百九十九號

敬送

遺精　早洩　健忘　不孕　腎虧　腦弱　神秘　古方

北贈靈藥醫圖　賜索不取分文

先祖瑞章公宦遊舊都得自內宮治遺精早泄健忘不孕腎虧腦弱等症照方配服能使精關强固效思想日敏容顏美潤神驚八先祖在三十年來惠鄉里俱奏奇效遵囑開濟世各界取方函索即寄嘉公

上海虹口塘山路中國腎腦病院（求閩）

招請鐵路鋼鐵經理

歐洲著名鋼鐵廠欲聘本處經理凡商號或個人對於鋼鐵及鐵路材料有經驗而交游廣闊熟識政商兩界者請將詳細投函上海郵政信箱七五〇號韋君轉

鷹嘜頂桶煉乳彩券改期抽彩啟事

啟者鷹嘜頂桶煉乳彩券改定於六月十日在福州南台廣東館本公司寫字樓當衆開獎謹此佈告

福州企公牛奶公司

無形之障礙

婦女有時自忖（我并不如何難看）何以人家對彼總是避之若浼此中消息他人不便明告而伊又不自知往往可於區區（口臭）二字中得之是故婦女｜男人亦然｜須常提防此種無形之交際障礙欲達此目的間嘗一　清導丸可也　湖北漢口盛豐轉運公司會計主任胡家駒君來書云（內子便秘肝旺兼患口臭余甚不悅伊亦甚愁累藥無効後由許象文醫師介紹試服清導丸數劑即見便潤肝平口不復臭矣）清導丸統治作嘔頭病胆汁不調眼目無神面疹面黃并能助消化解痔痛防瀉痢如尊處經售家無此安全可靠之平肝導滯妙品出售可直向上海江西路四五一號韋廉士醫生藥局函購每瓶大洋七角六瓶三元五角郵力不取

體重增加二十磅

於服用韋廉士醫生紅色補丸不久之後

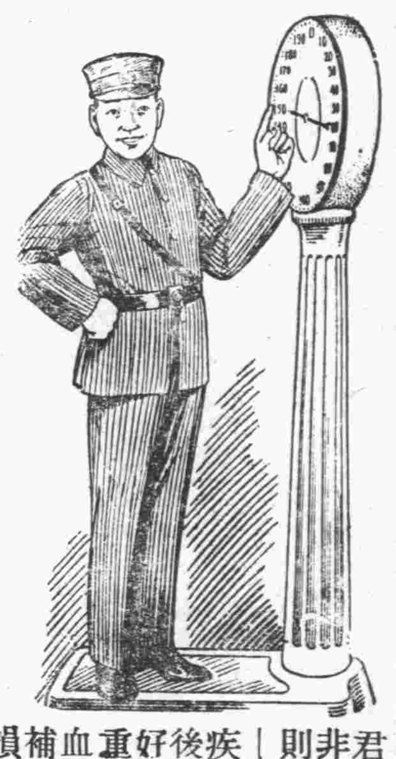

君之身體苟非已經過胖則體重增加｜尤其是因疾病衰瘦之後｜總是良好現象夫體重減輕原因血液失其培補人具細胞損耗之本能液欲使之復

然則體重增加當然爲表示問題之反面矣既衰之血能抵抗疾病復能培補損耗服用世界馳名補血健腦良品韋廉士醫生紅色補丸實係最可靠方法之一下刊張毅之君一例亦足以證明此丸如是之功效焉　張君前任廣東高等師範學校軍事教練員現寓廣州連新路一百零五號其來書云（余因用腦過度精神彷彿記憶不佳馴至精神衰弱驚悸怔忡藥物紛投均無卓效最後閱悉韋廉士醫生紅色補丸之功乃試服之不久前疾盡失胃口大開精神勝昔而體重亦漸增至二十餘磅之多足見韋廉士醫生紅色補丸功效偉大也）韋廉士醫生紅色補丸去病強身宜男宜女宜老宜少其治療血虧腦弱體虛胃呆早老失眠神經痛臀尻痛腰肌痛瘋溼痛以及婦科各症業已屢試屢驗矣　各藥房皆有出售或向上海江西路四五一號韋廉士醫藥生局函購每瓶一元五角六瓶八元郵費在內

張毅之君玉照

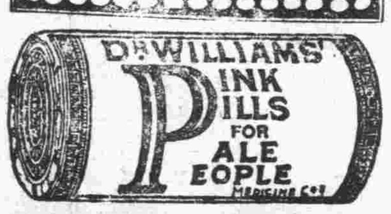

妻女咳嗽先後告愈

均由含用韋廉士吸入止咳片

韋廉士吸入止咳片老少中年一列適用且其奏效之速尤非咳藥水咳藥丸所能望其項背此種事實信而有徵茲又有顧壽康夫人及其女公子兩例增其證據矣　顧君近自浙江武義郵局來書云（小女慶雲日前勿染咳喉日夜不停其狀頗危頻投諸藥俱不見效日漸疲困瘦弱不堪後經友介紹試用韋廉士吸入止咳片其咳旋止誠奇效也慶雲身體現已復原精神活潑矣近來內子亦染咳症亦由此片治愈之也）韋廉士吸入止咳片含於口中緩緩溶化即揮化一種芬芳爽適之治療氣體其氣到處立能止喉癢化積痰治咳嗽傷風喉痛氣喘以及喉胸各疾　各大埠藥房均有出售或向上海江西路四五一號韋廉士醫生藥局函購每大瓶大洋七角五分小瓶六角郵力在內

華僑迎賓館菜部開幕

本部去年冬季閉幕茲擇舊歷二月初二日重行開幕整舊革新大加改良所有特色於下

（一）特聘名師　適口快捷
（二）節省經濟　便點便酌
（三）化學拚和　漢洋盤菜
（四）酒席出槓　包辦隨意
（五）結婚宴會　特別招待

館址台江二路　電話二五八四

華僑公會啟事

本會呈請保護華僑起見案奉福建省府批准通飭各屬切實保護在案茲因利便僑胞出洋計如有請領護照因居鄉途遠不便往返請由本會代領可也如係本會會員眷屬出洋團聚者可到會請領眷屬證明書籍資證明此啟

用觀音散来治七竅百病，是最安全，最好不過的！

每盒六包大洋四角
每包零售大洋八分

各中西藥房均有售

華南總經理處

診壽堂藥房　福州觀音井　電話二一七六

華興大藥房　福州中亭街　電話二八七三

主人張雲山

售新代售正地道滑石

揭源坊採辦正地道天產滑石在敝行專售價目格外克己　光顧者請到潭尾街曾生記紙行

事務所南台潭尾街……號

華北 日駐屯軍擴充五千名
×日方在古北口大築營房×

天津十八日電　華北日駐屯軍擴充將於六月實現其擴充名額已定五千名又北平日駐軍交代部隊十八日下午四時又有二百餘名過津赴塘沽預定十九日會同唐山部隊搭輪返國

北平十八日電　日軍在古北口石橋以北建築營房三百棚需費十九萬元現已召募華工四百餘名即日興工

成都軍分校舉行開學禮 蔣委員長親臨致訓
勗員生爲國家民族奮鬥犧牲

成都十八日電　軍校成都分校昨晨八時舉行開學禮蔣委員長七時到校由主任李明灝及全體官生迎接至校長室休憩八時行閱兵式九時行開學禮到黨政軍學各界代表暨校官生等共七千餘人李明灝報告籌備經過後蔣委員長訓詞勗員生爲國家爲民族爲主義而奮鬥犧牲成爲現代的革命軍人並領導國民從事生產建設人民獲得安樂的生活云云

羅馬盛傳 意軍佔領瑪拉爾城
×亞京危急亞皇將遷都▽

羅馬十八日電　此間盛傳南路義軍已佔領瑪拉爾城檢查極爲嚴重云

亞京十八日電　亞皇以義軍迫近亞京亞皇將有下令遷移亞京之說但切實地點尚未宣布

武漢天氣燥熱如夏 雷電交作狂風暴雨
三鎮損失甚鉅 ▲塌屋數百間死數十人▼

漢口十八日電　武漢天氣連日燥熱如初夏十八日晨一時天氣陡變雷電交作狂風暴雨風力之猛爲數十年來所未有電燈公司因天電過烈一時十分停止供給電流於暴風雨中頓成黑暗世界三時半始漸息三鎮損失甚巨塌屋數百棚死數十人傷數人云

倫敦投機家 大購銀條

倫敦十八日電　此間投機家爲目前中美銀問題談話之希望所鼓動今日大購銀條故近期價續漲一辨士之八分之一

赤匪 在繼續逃竄
▲楚雄城附近安靖▼

昆明十八日電　軍息孫縱隊長十六日電稱蕭匪全部十四日竄抵鹽興附近十六日防向大姚方面繼續逃竄賀匪殘部十五日與我軍在保滿街接觸激戰至戌刻將匪三面包圍該匪乘夜暗向楚雄方面潰退是役計斃匪七八十人俘匪七餘步槍四十餘枝十六日據報楚雄城附近已甚安靖城內秩序如常云

運載我國古物 蘭浦拉號 已安然脫險

馬賽十八日電　運載中國古物歸國之蘭浦拉號自在直布羅陀港口外擱淺後頃已安然脫險定明日午後駛抵本港

滬總工會
▲舉行代表大會▼

上海十八日電　滬市總工會定十九日午舉行第四屆代表大會改選執監委

閩粵邊界共匪蠢動
△…在坪水附近招人入黨…▽
△…張營往擊獲重要文件…▽

詔安訊　盤踞閩粵邊界詔安雲霄饒平一帶之僞指揮吳金股自去秋嘯聚匪巢於坪水北蔗窟擾雲詔饒和四縣邊境肆意擄人勒索該處匪區七山頭附近鄉村遭其荼毒者田園爲之荒蕪滿目瘡痍被殺鄉民百餘被擄鄉民百餘被擄勒贖者亦百餘人之多迨本年春間匪勢尤爲猖獗嗣經駐軍八十師所部與雲詔壯丁隊協同粵軍進剿後坪水匪巢遂爲駐軍焚燬所有糧食亦被壯丁隊搬運無餘旋又在官宅圖繳駐軍槍械經駐軍痛擊後匪大受創傷糧食又缺匪巢被焚因之立足不住遂化整爲零各自逃生故一月來匪禍消沉迨至最近數日來該匪又在烏山集合匪衆一二百人乘各鄉防備鬆懈之際突於本七日竄至第三區霞清鄉保安第八團第一大隊長沈澄清家鄉槍殺鄉民沈安溪沈士堯二人及鄉婦四人本九日匪復竄至第四區林墘附近榮山企圖騷擾該區各鄉旋經壯丁隊發覺準備迎擊因不得逞該匪乃在坪水附近大事宣傳一般愚民受匪小惠即加入匪黨經駐軍張飛遠營探悉即派部隊開往西路游擊當捕獲匪交通兵一名搜獲匪文件一紙內容係召集各鄉經參加之匪黨在烏山匪部訓練該營獲該名單後即率隊至各參加之鄉藉抽查戶口將參加之匪黨一一逮捕計在山寶電檢獲三十九名（均山寶電人）情形較重名景坑鄉五名解營部訊究中者於本月八日在西較場執行槍決云

害關係各級民衆無不奮發昔日畏匪如豺狼今轉爲恨匪仇匪起而捕匪殺匪如第二區之黃岐鄉匪衆來犯第一〇四保保長陳恒成鳴鑼集合壯丁隊擊退匪衆活擒僞游擊隊長林鶴僞鄉主任林進材獲步槍五支子彈二十餘發其他如南鎮澳鎮與第三區之舉州鄉壯丁隊自建周堡由壯丁輪流看守匪屢犯屢折匪被壯丁隊殺斃日有所聞加之駐軍五十團搜索甚嚴匪之末路已至肅清之期亦不遠也茲聞孫指導員瓜代期已屆奉令調回綏署業於十六日離縣臨行歡送者達千數百人云

張匪活動 暴露國際色彩
▲…德化北區有反動標語…▼

泉州訊　德化張克武等股匪最近被當局包剿逃匿散竄仙永邊界茲據查悉張之主力計人槍二百餘竄於石牛山茂林中至北區上下湧一帶僅炯明輝數　猛之騷擾永德交界苦竹三班一帶則爲鄭流中之搗亂匪衆僅數十名最近匪方除主力者外餘均三五爲羣到處恐嚇圖使民懾其威而亂軍隊搜剿目標故連日如桂林上湧地坑坪洋等處均有三五匪徒活動於其間又查北區一帶發現不少反動標語如（日本是我們的靠山）等類是張匪之甘心爲漢奸已星無遺矣

僊永公路 日昨試車

仙遊通訊　仙永路湖惠段工程自經永春第二區民工出發工作後該段土方業已掘平完竣日昨本邑汽車公司亦駕駛汽車一輛前往該行成績頗好俟各段橋樑完竣即可通行云

中和藥房支店遷移啓事

啓者敝號前爲利便橋南中外顧客起見特分開支店一所于大嶺頂懷安醫院內近因該處場所狹窄不敷應用故特遷移於觀音井大街門牌八十號（中國銀行隔壁）敝號自開張以來約二十餘年所有應用藥品及衛生器具概由英美法德等國各大名廠採辦如蒙惠顧自當格外克己以答雅意　此啓

並敦聘醫師趙榛發附設醫院診治內外男婦小兒等科上午在總院下午在分院就診者請留意焉

台山小學舉行 全校兒童總檢查
龔微珂演講日常衛生問題

縣立台山小學本期學生增多該校當局以學生健康問題深感重要特商福建教育廳健康教育委員會派員到校舉行全校兒童健康總檢查幷佈種牛痘本十六日由委會派醫生及護士四人到校全體學生三百五十餘人均受檢查幷行種痘校外兒童及民衆百餘亦均參加種畢幷由護士龔微珂演講日常衛生問題該校員生以健委會人員熱心下鄉義務種惠及全鄉均及銘感又該校當局以該校四週空山荒地頗多擬行種植二十五年紀念林已由該校校長張彬向建設廳農林總場領到松苗四百株以備植云

台江汛 永光行謹啓
電話二二七四

茲有四面風火牆行屋招租該屋坐落台江汛永光行後進交通便利租價甚廉要者請惠臨接洽此佈

下學年起 學校改善收費辦法
∠教育廳已奉到教育部訓令▽

教育廳昨奉到教育部訓令自二十五年度起各級學校應設學額如次一，免費學額（免學費）（甲）小學本以不收學費爲原則現應嚴加考察督促該原則之實施即仍有收費者亦當督令逐年多設免費學額乙中學及專門科以上學校至少應各設置學生全校百分之五以上之免費學額以後幷應按部定比率逐年增設二，公費學額（免費外供給學生以最低度之制服膳食書籍等費）一二十五年度定爲全校學生百分之二至百分之四以後按照部定比率逐年增加此項方案所需經費在原則上應由各校就行政費用項下自行撙節充之如必要可斟酌情形以學費收入充用教廳奉令後已決定自下學期遵照辦理矣

第三區署 匪犯越獄

莆仙通訊　莆邑黃石第三區署本九日夜十一時左右破獄逃出重犯三名一係鄒會徐村著匪鄒秀兩名均爲嗎啡犯查鄒秀交結屏山村匪徒常在其鄉內活動該村有婦黃陳氏其子被鄒秀所綁婦乃控之於第三區署該署派隊前往圍剿禁於區內近由該區紳士陳某接洽以與黃陳氏之子互換爲條件幷商定罰欵二百四十元此欵尚未成交突被其破毀獄由後門逃脫翌晨區長即令鄒區員率警十餘名到屏山搜拿未獲該區署原用區警看守犯人是夜則令壯丁幹部學員看守致被越獄區長以其失職開各被罰以軍棍又訊蔡區長欲獨得該犯人罰欵故令學員看守以便委罪現該學員已被押云

利之所在 厦財政局甘爲逐臭之夫
△…派員辦民產公司…▽
△…年可售糞三萬元…▽

厦訊　厦門民產公司近年以來幾陷破產狀態其原因不外本市開闢馬路建築樓多設化學廁及前各處在市內適當地點建築公共廁所十八處故該公司收入銳減現積欠財政局衛生捐（去年一月起至九月止每月八百元）七千一百元財政局因減收此宗收入於去年十一月一日起將該商辦民產公司取締市辦由葉樹坤接收整理後其經營狀況全市分爲四區就中豆仔尾及草仔鞍二區招商包辦城內及厦港兩區則自辦四區糞溺全年可售三萬餘元每担售價八占半充公安局清潔費但該公司於每年五六月間因乏人購買糞溺均拋投海中其不能維持此亦一因也辦財政局迭向該公司追繳舊欠整理處主任已處於兩難之中舊股東睹此情形恐血本無歸亦正設法擬向市府請願收回自辦能否實現尚未可知云

遺失聲明

第三公安分局實習員王孝思遺失符號一面除呈請補發註銷外特此登報聲明作廢

交通部令閩 整頓長途電話

各地長途電話開辦後對於接線及拆線兩項因有少數司機者疏忽之故頗爲一二用戶所不滿交部因據報告日前特訓令電政管理局嚴加整頓不稍寬假茲探得該項訓令原文如下查長途電話原爲便利通訊而設通話繼續延長至三次早經規定施行在案惟迭據報告長途值機人員漫不經心對於應可繼續起話者往往不問通話人是否繼續起話即予折綫停止殊屬非是嗣後務須依照規定詢明通話人後始可折線即遇有緊急通話必須將已接通之電話停止通話者亦應將情形由向通話人說明以免誤會至拆綫工作應規定由發話局司機員處理以責成自經此次通令之後應由各該主管人員負責嚴密查察如再有任意拆線等情事發生一經查明定即予以嚴懲以儆効尤云

福鼎縣 保甲已整理完竣

福鼎縣保甲自本年一月經綏靖署派指導員孫鄒文敉縣指導以來經已編定四二個聯保區計五四三保五，三六四甲五五，八六〇戶二四六，八八四人查得壯丁六一，三三二八人編成四三聯隊五四三小隊至訓練方面已訓練壯丁五三，一七四人保甲長幹部訓練計七七六人查該縣民氣本未消沉畏匪如豺狼經孫氏親入民間實地編練激發匪我利

福清財委會徵收 巫道楮箔捐

福清訊　云縣財務委員會奉令整理巫道楮箔捐辦法經由縣政府轉署核准照辦一有案茲採錄其徵收規則如下　一、本縣整理巫道楮箔捐欵除照預算額撥充教育經費外整理溢收之欵解充專員公署行政月用費二，凡縣轄內所有男巫女巫及道士等均應向縣登記以備檢查每名納登記費二元並繳給登記據爲證三，凡內巫道等經登記後亦能依其宗教儀式誦經不得任意敲索及有奇異舉動違則取消其登記不准再行操業四，男女納捐一元道士月捐五角道士設壇者月納捐一元五，楮箔捐按營業狀況每百元抽二元每半年納一次六，本規則呈由縣政府轉呈專員公署核准施行

律師黃萱耀堂

律師趙律君

陳義習字　楷草（字法）　鐫鼎魏碑　古文楷書照牌　大篆行書大幅　小篆草書條幅　漢隸仿宋中堂　八分宋體橫軸

閩江運輸處來往船期　萬華軒[illegible]四月十九開往延平[illegible]

免費實授家庭工藝　本社精教肥皂牲燭乾電電鍍化粧品粉糖菓罐頭食物文具謎味輕氣球永固磁膠橡皮圖章乾洗皮衣粉兒童新奇玩品等本小利厚家庭工[illegible]

腰痠由腎弱而來

未治之時如日坐愁城
治愈之後猶居於天堂

腰痠係因腎虧而起患者困苦無比興趣全無一如日坐愁城亟宜治療而治療之法惟有服第威德補腎丸最爲迅速有效因該丸功能清尿消毒補腎强身也用以治腰痠背痛風濕骨痛以及其他因腎虧而起之疾病無不靈效如神請即向附近藥房購服而獲靈速之功效

清尿消毒　强身延壽

K54

第威德補腎丸

南台台江路泗佛道。陳逢樓旅社經理
福州城內總督口。天源齋京菓號經理

風流廚司

亦欲牡丹花下死
戀妓服毒自殺

僵臥妓女床上清晨發覺推之不動　中午突然復蘇雖經急救曾未見效

杭州訊云杭市拱埠杭州路三十九號沈高氏所開設之二等妓院前日晚間來一狎客突於午夜服毒自殺迫至伴睡妓女張文英發覺僅有一息茲將詳情探誌於後

一院兩妓 杭州路卅九號往民李高氏年逾六旬無錫人旅杭多年夫名沈德根民國二十二年間因販賣鴉片被獲判處徒刑十二年在獄執行有子名阿毛在延齡路素香齋麵店爲夥娶李姓女子爲妻沈高氏因度日維艱遂開設妓院於去秋由新昌路遷至該處雇有曾在紅菊花處爲夥之張文英（現年二十四歲吳興人操業已屆三載）爲包賬夥妓及已從良債債操業之愛香（現年二十六歲嘉興人）爲折賬夥妓近因時局多艱生意有頗清淡

結識狎客 本年廢歷一月九日張文英搭得少年客人服裝漂亮名吳堯君謂在龍翔橋諸公館服務二人話多投機一件七日吳並贈照片一張照匡上右書有文英女士惠存下左書有吳堯君等字復給與名片一張片中印有吳堯君致和江蘇吳縣等字至十五日別離事後吳時寫信給文英至前日晚間九時許文英在醒獅台茶樓下見吳乘黃包車而來招呼後即偕同至院惟吳面現不歡入房略談後吳當出洋二元任夜旋即同睡詎吳不知受何刺激竟

服毒自殺 至昨晨七時許文英醒來呼吳不應推之不動起視見吳面如死灰僅有一息大驚狂呼院人入視當請醫診視據稱係中毒時遲無法施救當報告該管公安第八分局即由巡官朱得標率同警長馬瑞增會同偵緝第三分隊李隊長前往視看調查眞相在房內檢出吳給文英信五封名片一張照片一張並在吳小衫袋內檢出烟灰一小包夾衫袋內檢出大洋一元小洋四角當朱巡官入視時沈高氏之媳李氏在旦房門口聲稱不要累及我們朱巡官懷疑窮詰入房檢查當在其箱內查獲鈔洋七十七元硬幣一元據稱會洋係會戒一只許氏子阿毛已擔報理到當將張文英沈阿毛及所有檢出等物

一併帶局 一面電報杭地法院檢察處驗細視吳給文英五信多係親愛囑女珍重之詞及求時賜佳音電信均可電打一二一九號五安轉諸樓生並謂因病後因事往滬不能分身前來等云據文英告記者與吳相識後一共七上交頗莫逆分別以後曾給五信八未再來至昨晚又來頗爲不悅睡則向裏睡於被中與談謂不要我管因酒吃醉出錢嫖妓任我自由就此而睡並未交合至今晨六時曾起小便至七時許我醒起視發覺云云距至中午十二時許吳

忽然復蘇 當時略起呼吸院人即請市立病院城北分診所醫師爲之注射强心針一針後至下午二時許畧有轉機即將車送市立病院住於急病房因不能洗胃接連打針三次仍未見有效驗大有性命之憂下午法院派員往驗因吳已送病院救治仍侚事後記者查得吳又名根榮現年二十九歲江蘇人業宦卷後因失業充當茶房二年前託人介紹至現住本市吳山路求是里二號救濟院職員請啓民家燒飯每月月薪十元前日傍晚時燒好夜飯出走並未通知主人當由院方派人告諸其家以便措置云云

鷺島　團聚老人星

敬老會席上寫眞

▲…鶴髮鷄皮欣欣然有喜色…▼　吃壽麵分糖菓儼然老而還童

廈訊云前日民衆教育館舉行敬老會原報告者一百十八人詎意是日晨絡續報名或自行來會參加者竟達二百三十三人故一時會場秩序座位點心等均發生問題直至十時五十分始行開會茲將開會情形畧誌於下首由民教館館長陳式銳報告開會宗旨略謂本會爲厦門第一次敬老會參加者老達二百餘人實爲空前所未有且蒙市長及各界來賓蒞臨尤爲感激次李市長余縣長鄭科長相繼演說最有意義者爲耆老葉興宗葉補瓊報告養生方法及耆老黃中流張乃便等打拳尤奇者爲九十二歲耆老葉張氏表演穿針及讀四號字之聖經其他如吉祥小朋友之跳舞亦頗活潑有趣至十二時吃壽麵分糖菓攝影畢即分乘汽車十八輛環遊全市百歲耆老黃陳氏及九十七歲耆老吳金氏等同乘一輛由該館主任鄭錫藩與雅純站立兩旁護持招待備至環行畢九十以上者均由汽車送其返家又訊李市長對該百歲耆老黃陳氏除送以洋參布料外並允每月津貼數元因該老子然一身無所依靠也莊金章當堂亦贈該老四元茲將九十以上耆老分誌於下黃陳氏春仔一百歲吳金氏秋冬姆九十七歲鄭陳氏妹仔九十七歲許王氏罔官九十六歲林張氏九十五歲王葉氏九十四歲嚴吳氏九十三歲葉張氏九十一歲謝王氏市嬸九十一歲陳曾氏耕仔九十一歲陳修平字美齊九十四歲又查該館除李市長贈送壽軸市府各局科長并伍遠資黃其華陳維純陳志倫捐贈汽車費昨日復接到獎品多件另該館就參加敬老會中之耆老組織一耆老會茲將其暫行簡章一份錄下一，定名本會定名爲厦門市耆老會二，宗旨本會以互助聯歡並發揚國中固有爲道德宗旨三，會員凡住居本市年在七十歲以上之男女耆老曾參加市立民衆教育館敬老會者均得爲會員四，會員之權利及義務甲，會員有吉凶喜慶重大情事全體會員除參加外每人贈與國幣一角以上五角以下藉表助益乙，會員有感受困苦或其他情事得請求本會援助處理五，職員本會設會長二人以年齡最高會員任之另設辦事員一人由市立民衆教育館指定職員一人兼任之六，會期本會大會定每年四月十五日舉行臨時會由會長召集之七，會所本會會所假市立民衆教育館八，附則本簡章由大會通過後施行

綠野仙蹤

害了兩青年　留書出走深山求仙

如今出家爲僧人—流淚拋棄兩雙親　世情變幻雲中霧—浪裏飄飄風中絮

甯波訊云寧波象鼻巷陳寶珊長子本淵幼子本森一十七歲一個八歲均酷嗜神怪小說日前偶與族弟陳本嘯購得「綠野仙踪」小說一册閱後更神思飄然遂與本嘯約定同出求仙當於上月底本別而行事前爲本森得知亦堅欲偕行經乃兄會言阻止詎容後日渡之飛昇云云始打斷妄想此行除攜去三十元及「綠野仙踪」說部及小刀六柄外並留下書詩書致其雙親中謂出家爲僧十年之後相會等語其詩云自恨生前不修來今世爲苦磨所追如今出家爲僧人流淚拋棄兩雙親世情變幻雲中霧浪裡飄飄風中絮我勸雙親莫悲愁富貴浮雲何足計家貧家富總由天日夜憂愁亦枉然人生虛浮朝暮異不如安分且隨緣是有朝日運氣來那時喜歡樂幽幽勢利塲羞看破人情淚欲漣窮者恥人有巧者恥人醜總是一枯髏牽筋動肘一旦無常那裏分先後我勸雙親莫用愁富貴浮雲且虛浮等云現其家人四出追尋迄無下落

晉江中山公園

發現古墓

墓磚鐫有龍魚龜蛇　廈大教授攜回研究

泉州訊云泉城中山公園因此次擴築公共體育場近日有乃發現場之北有古墓一座時適廈大附中教員莊爲璣在泉前往一視認爲研究價值當函告廈門大學該校乃派文學院教授林惠祥鄭坤德於十四日來泉昨十五實行發掘該古墓穴係（十字架）形周圍皆以刻有花紋之古磚堆成穴之頂端三個角落形如圓拱門墓長十五英尺墓肩寬十二英尺寸墓底寬四英尺十寸古磚每塊約長尺許寬五六寸磚之四面刻有「龍」「草」「雙魚」「龜」「蛇」及「古錢」六種式樣據林教授言該墓果係何年代之物須俟攜廈研究後始能確告將來研究結果即將該墓之古磚分贈晉江各學校文化機關存作參考聞林教授等前日已攜該各物返廈研究云

事務所龍山巷新門牌卅八號

事務所在市內東街蒙古營九號

印石雕刻　漆店　接洽處福州南台上杭路張乾泰樂行

福州新港汽船四月十九日往谷口　新建汽船四月廿日往谷口

工藝券憑券選習各種工藝不論面授函授一律免收學費函索該券剪報附回件郵票寄上海法租界敏體尼陰路文元坊利華工藝研究社即贈「求」

健康之路何在。卽日服古露精神鹽少許是也。此鹽能給予人體以六種鹽質。以培成其完美之健康。須知一種鹽質。決不能爲六種鹽質之用。所謂六種鹽質之用者何。清潔血液。營構骨質。促進消化。保持肝腎運用有序。逐日排除體內廢料皆是也。男女老幼。一年四季。如法日服少許。而猶不能達於健康之路者。未之有矣。

厦門分經理章洋行順太平永香港德輔道中四號A　廣州分經理金星洋行有限公司廣州市六二三路第二號　香港及華南總經理父子醫生藥行厦門鼓浪嶼

律師江春啓事　茲據福州三山養圭場股東代表陳賀璋等聲稱敝場於本年四月四日股東會議公決合夥解散業經清算明白並無轇轕不明之事嗣後無論何人如有冒用二山養圭場名義在外行使權利或訂立何項契約同人等不負責任至以前二山養圭場名義所立第一第二兩場之租賃契約均應依法解除宣告無效恐各界未明眞相請求代爲登報聲明等語合代爲登報此啓　事務所福州城內貢院前左營司口一六號　電話四五九五

徐彤啓事　茲遺四方形私章一顆文曰徐彤無論何人拾得一概作廢

聲明失單作廢　啓者大中有北平自來水公司第百八十四號股東（年蔭堂）第四十八屆利息存單號碼爲（第四…）忽爾遺失除向該公司補領外關於前所遺失之單合行登報聲明作廢　林大中啓

感謝良醫魏濟民先生　啓者氏於前月得沾肺炎之症醫藥無效後往城內虎節路慈惠醫院經醫師魏濟民施治不數日間遂告痊愈銘感之餘特登報端鳴謝以表微忱　西門外洪塘鄉王郭氏謹啓

福州電汽公司啓事　逕啓者用戶諸君如有惠臨敝處繳交電費時務乞隨帶敝公司或敝公司指定之代收電費員所留交之收費通知書以便核對收費而免錯誤爲荷

傳授各種工廠技師不傳之技術　使人人能製造化學國貨抵敵外來品爲宗旨敝院每日承各界同志，紛紛到院及外埠函請，再三要求減低學費敝院情而難却，亦是冀助國家發展國貨一方爲擴張名譽起見，故特發送優待半費券，以助貧苦有志學習得以入學，期限二十五年國歷四月五日止，外埠展期十天，逾期入學，須照章十足繳納，有志研究工業者請即速加入研究，時機勿失

謀生正路

本院傳授最可靠最新法之化學工業，如電金，電銀，乾電池，濕電，防雨布，洋燭，化妝品，乾洗皮貨科。玻璃雨衣，各種肥皂，玻璃製鏡，人造銀，皮鞋油，新法提煉火油等，計大小工業數十科，而授函授，負責保證成功。

保證成功　憑此券到部學習任何一科均享有半價之權利　特別優待半費券　姓名　住址　中國化學工業研究院送　福州南台踐船浦後街四十四號　有效期間國歷四月五日止

樣品歡迎參觀　章程備索　中國化學工業研究院啓

永備牌電池
質精力足　到處風行　屹立首位　久而彌固

台江汎永光行總經理　電話二二七四

台江汎　永光行　總發行　△電話二二七四
防疫殺虫聖藥
家庭宜用　行旅必備　費些微金錢　保人體衛生▶
廉價零售　克已批盤

殺虫粉效用說明
一施用此粉散在床榻之間能使虱𧍷木虱假蚤蚊蠅諸虫立斃
一施用此粉包存衣箱書篋能除虫蛀之害
一施用此粉攪水勻化噴在田禾花菓及禽獸毛羽能除害虫而使碩大蕃滋
一施用此粉捲紙燒烟室內蚊蠅絕跡
一施用此粉人畜無傷衣服無玷污之害備極衛生
一人體皮膚濕熱癬疥腫痒施用此粉擦之其效如神至於小便陰囊濕痒以及痔瘡炎痒沖湯洗之立愈
一頭髮生虱及陰毛八脚施用此粉立卽消滅且能斷根用法以此粉沖湯洗滌再加此粉揉擦脚指夾濕毒痒痛一散立愈
八閩化學研究社謹識

請用此粉　蚤虱立斃　靈驗無匹
殺虫粉
八閩化學研究社製　福州台江汎　電話二二七四號

經驗麻風丸
麻風一症人多忽視往往悞服霸劑以致時愈時發甚至遍體潰爛無復人形本丸藥性王道功效神速除濕拔毒尤爲特效也
半身濕痹　面發紫疱　眉髮脫落　聲啞唇斷　潰爛無腫
福州咸康國藥號發行
營業部下杭街

中國[illegible]　每月二期每期二角五分　永光行總批發　福州台江路電話二二七四號

敬送遺精早泄秘方

本主人家藏秘方一種，專治男子遺精早泄，陽委，腎虧，不育諸症，神效驚人，百發百中，公開後，治愈者已達數千人，皆有來函證明，莫不稱奇不止，嘆爲希世之奇方，各界索取此方，剪此報請向上海震飛路，和合坊七十四號……

殿板四子書集註減價發

茲有國產手工製造毛邊紙上海印影照原價六折每部大洋壹元貳角又有泰甯縣泰和興公司……

程明倫律師受任閩侯縣羣生醫學研究會福州私立復興小學校……常年法律顧問……

奇異安迪生光牌

EDISON

奇異安迪生老牌燈泡。用極省電費。發十足光度。算來最是合算。雜牌燈泡。就不如此。不是使你在光度上吃虧二三成。就是使你在電費上多付二三成。要免無形中的黑暗損失。請認明奇異安迪生老牌標記。勿聽滑頭店家用雜牌燈泡混售為要。

認明商標

上海中和燈泡公司

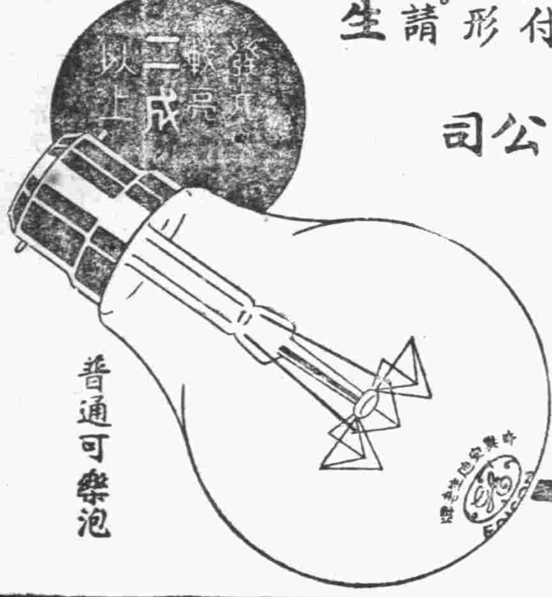

B-1-36

各大電料行均有經售

有財物者亟宜注意

巨厦可以一炬，財物可以毀於火，災之危害，是云可想而知。本公司為福州商界業以來，保險業已三十載，而中國各財物發起見，實備資本壹百萬元，分設市鎮及南洋羣島十有大商局代理處遍設國人士，均發展現外光顧營業，日見發展，以便各界投保便利，於福州以價格克己，辦理通融，有財物者既得保險，而不受損失，希之保障……惠顧……

香港先施保險置業有限公司
總經理先施公司
正司理夏從周
副司理鄭文耀
福州代理陳綱文

商標

夏士蓮雪花

TRADE MARK "'HAZELINE' SNOW" 商標

「夏士蓮雪花」為非油脂性化粧品之鼻祖深獲有識別能力之女界信任以其質料純淨香氣清雅敷之能使容光煥發嬌艷驚人又能保護皮膚不受各種風日及户內混濁空氣之侵襲

本品貼有華文瓶簽各藥房或百貨商店均有出售

BURROUGHS WELLCOME & CO.
(PROPRIETORS: THE WELLCOME FOUNDATION LTD., LONDON, ENGLAND)
LONDON AND SHANGHAI

英國倫敦　中華上海
寶威大藥行
（英商寶威氏基金有限公司）

此券剪下附詳細地址寄至本行當贈夏士蓮雪花仿書　求

Sh—334—c

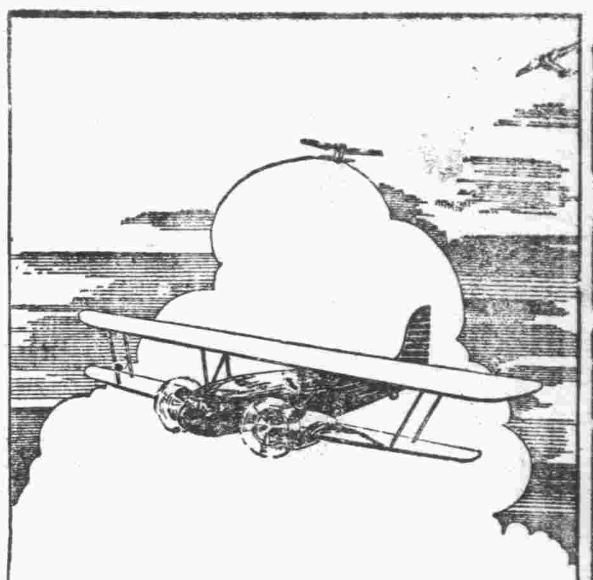

交通利器與肺病良藥

旅行欲求速達飛機是賴肺病欲求速愈須服良葯

兜安氏補肺聖葯乃治咳補肺之唯一聖品䏻使弱肺速復健康性妥味甘老幼咸宜凡患咳嗽傷風者宜常服之以保肺經而免成癆（葯房均售）

上海兜安氏西葯公司

為國家助一分建設
為自己獲意外財源

第廿二期
航空公路建設獎券

一等獎一號　獨得廿五萬元
二等獎四號　各得五萬元
三等獎二十號　各得一萬元
四等獎一百號　各得二千元
此外尚有獎額三萬餘號
國民政府航空公路建設獎券辦事處發行
上海愛多亞路一八三至九號

售卷處
福州南台洲邊
河沿街二號大昌公司

（廿一）二

要增進智識　明瞭大勢　**必須多閱圖書雜誌福州市月刊漫畫借閱處就是解決諸君這種需要**……請即從速定閱……以服務爲目的六角錢可閱五十餘種

總處　省府路康榮機繡店
分處　洋頭口順利鑼店　倉前橋頭瑞泰錢莊

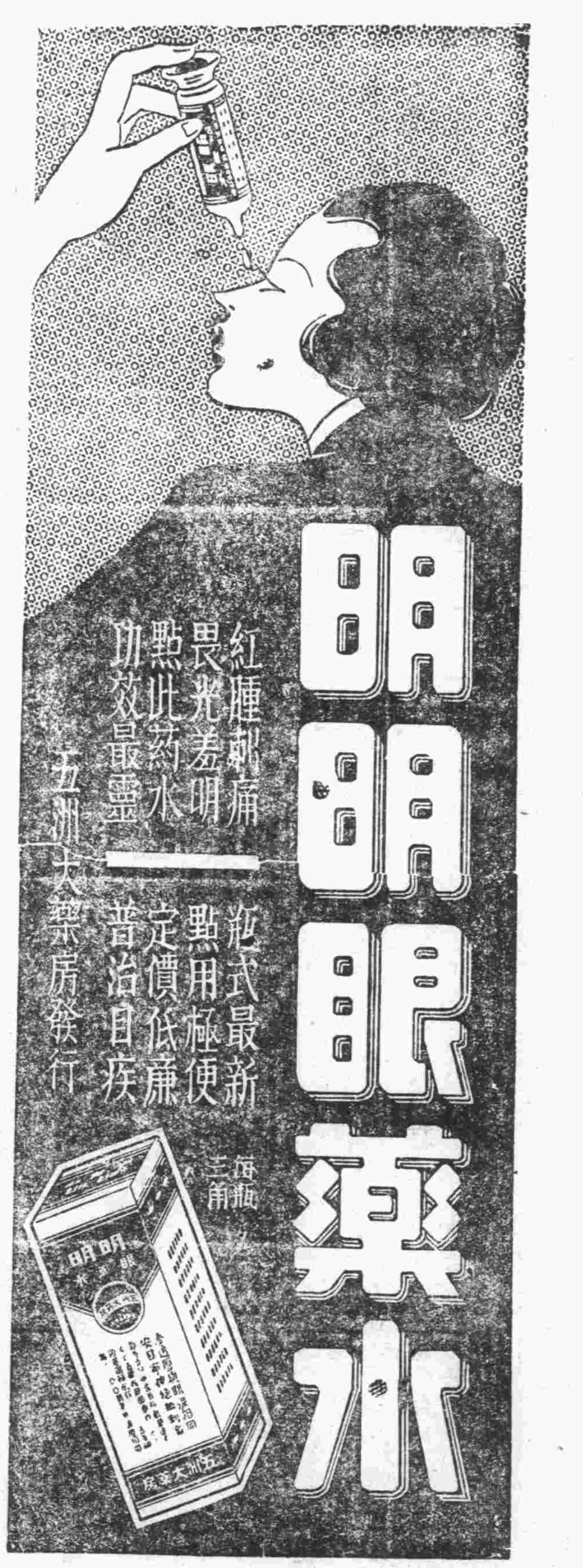

屈臣氏
疳積花塔餅
提防市面假冒影射
確保應驗
每罐廿四枚每枚用玻璃紙包裹紙上印有龍鱗併堵商標餅底亦貼有浮凸商標

英京·香港·中國
屈臣氏

小兒最易感冒偶一着寒則咳嗽因之而生宜用屈臣氏小兒咳嗽糖水與小兒服之則氣順痰除咳止且藥性和平味道甜美服食爲宜

小兒咳嗽糖水

嬰兒腸肚薄弱易生病倘常給小兒平安水與嬰兒服食可使之週年平安此平安水常治嬰兒一切腸胃病如

W.M. 12

小兒平安水

等發身區奶急過胃氣腹絞
酸脹痛腸積燒乳嘔

福州代理：南台
香港屈臣氏代理局